

# Условные обозначения

- Границы:**  
 сущ. проек. Черта населенного пункта
- Дороги:**  
 сущ. проек. Железные дороги
- Дороги местного значения:**  
 с асфальтобетонным покрытием  
 с гравийным и щебеночным покрытием
- Знаки:**  
 сущ. проек. Мост
- ул. Речная      Название улицы

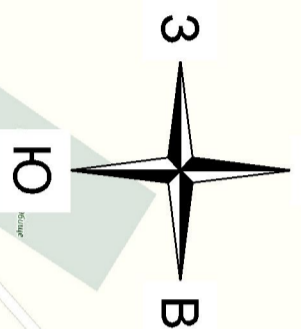

Инв. № подл.	Подп. и дата	Взам. инв. №
--------------	--------------	--------------

№ п/п	Идентификационный номер	Наименование автодороги	Категория	Протяженность, км.			в т.ч. с асфальтобетонным покрытием
				Всего	Твердое покрытие	Н	
1.	80-251 ОП МР 80-586	ул. Речная	V	0,98	0,98	0	
<b>Итого:</b>				<b>0,98</b>	<b>0,98</b>	<b>0</b>	

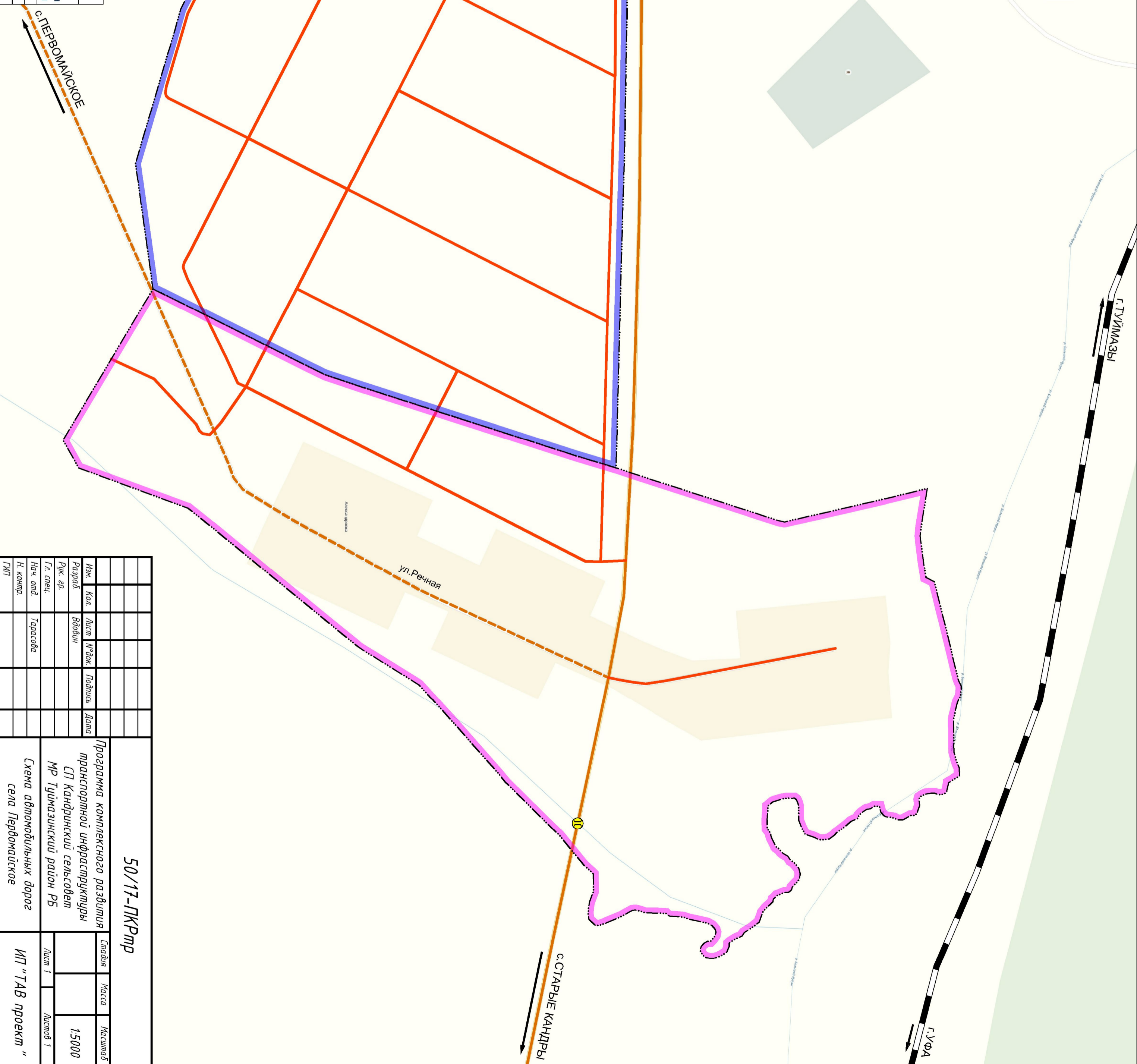

Изм.	Кол.	Лист	№ Эжк	Подпись	Дата
Разработ.		Введен			
Рук. эр.					
Гл. свец.		Тарасова			
Нач. отд.					
Н. комп.					
Г/П					

**50/17-ПКРтр**

Программа комплексного развития транспортной инфраструктуры СП Кандрынский сельсовет МР Туймазинский район РБ

Схема автомобильных дорог села Левомайское

ИП "ТАВ проект"

Лист 1

Листов 1

Масштаб 1:5000